

Bestandsverzeichnis für Gemeindestraßen

Gemeindeverbindungsstraße-/ Ortsstraße: ¹⁾ Wiesenhäuser

Gemeinde: Horka

Blatt-Nr.

Landkreis: Görlitz

26.

Widmungsbeschränkungen: keine / ¹⁾²⁾

Datum der Ertaufstellung: 30.10.1995; geä. 01/2022

Bearbeiter: Spank / Fiebig; geä. A. Förster

1 Nummer der Straße im Über- sichtsblatt	2 1. Straßenname/- bezeichnung ¹⁾ 2. Flurstücksnummer(n) 3. Anfangspunkt 4. Endpunkt	3 Teilstrecke		5 Zusammenfallende Strecken		7 Baulastträger	8 Länge in km in Baulast		10 Bemerkungen
		3 von km	4 bis km	5 Straßen- klasse u. Nr.	6 Länge in km		8 Gemeinde	9 Dritter (ohne Spalte 6)	
10.	1. Wiesenhäuser	0	0,678			Gemeinde	0,678		
	2. Fl. 12 ; FS 424 Fl. 12 ; FS 310/1 T.v. Fl. 12 ; FS 304 Fl. 12 ; FS 299 T.v. Fl. 12 ; FS 306 T.v. Fl. 12 ; FS 185 T.v. Fl. 12 ; FS 180 T.v. Fl. 12 ; FS 144/1 T.v. Fl. 12 ; FS 110/3					DB DB		0,045 0,018	Privat Privat Privat Privat DB - BÜ DB - BÜ DB
	3. FS 259/2 westl. Grenze Abzweig O_9 "Am Gemeindeamt" NK(S): 10-027								
	4. FS 92 westl. Grenze (Ende Bebauung Wiesenhäuser) NK(E): 10-028							0,678	übertragen, ergänzt und in geänderter Fassung eingetragen zufolge Eintragungsverfügung vom <u>20.01.2022</u> (Datum der EV) <u>28.01.22</u> <u>A. Förster</u> Datum, Unterschrift Verzeichnisführer

¹⁾ Nichtzutreffendes streichen

²⁾ z.B. Beschränkungen des Fahrzeuggewichts,
Beschränkungen auf Anliegerverkehr
ggf. mit zeitlicher Beschränkung

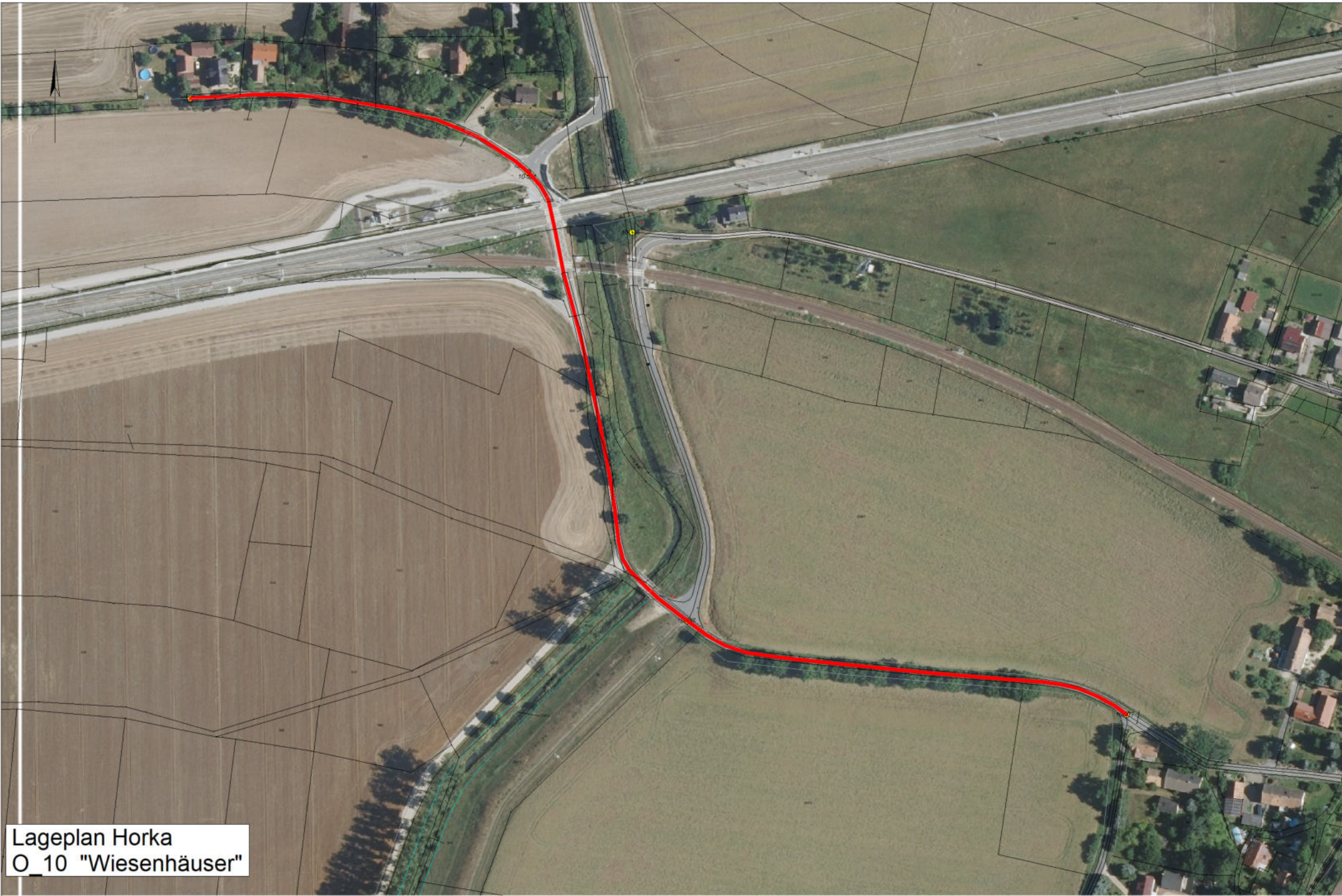

Lageplan Horka
O_10 "Wiesenhäuser"